

# gourmet + restaurant

グルメ情報



地元産の野菜や自家製パン・ソーセージをビュッフェ形式でいただけるレストラン「クローネ」や、焼きたてのお肉をお腹いっぱい楽しめる焼肉ハウス「テラー」などレストランが充実。小腹が空いた時にはファストフードやスイーツが食べられる気軽な屋台をご利用ください。自然の中で乾杯するクラフトビールは絶品です！



全天候型焼肉ハウス  
焼肉ハウス BBQ「テラー」  
① 11:00～15:00(LO14:00) / 60分食べ放題  
● 大人 2,700円・子ども(4歳から小学生) 1,600円



大人気のファーマーズパイキング  
パイキングレストラン「クローネ」  
① 11:00～15:00(LO14:00) / 60分食べ放題  
● 大人 1,900円・子ども(4歳から小学生) 950円

みんなで食べれば  
美味しさ倍増！

ビッグサイズ！



こだわりの製法で作られた大人気商品のパンとピザ！！  
石窯パン&ピザ工房「ベルク」  
石窯パン ▶ 土日祝限定(焼き上がり次第販売)  
● 1,200円～1,400円  
ピザ工房 ▶ 11:00～15:00  
● 1,400円～1,700円

美味しいメニュー色々  
村のファストフード  
自家製品を使った  
ホットドッグ・バーガーなど

ファストフードからスイーツまで！  
街並み屋台「カフェ・ブラッツ」  
自家製フランクフルト  
ソフトクリーム など

# animal

動物ふれあい体験



豊かな自然の中で、身近な小動物からアルパカ・カンガルーなどちょっと珍しい大型動物まで、約13種類の動物たちを飼育しています。餌やりや乗馬など、様々な体験をお楽しみいただけます。可愛い動物達に会いに来て！



ぎゅっと搾るとミルクが！感動体験  
ジャージー牛の乳しぼり体験  
① 15:00～15:30 先着20名  
※14:50～整理券配布 お一人様一枚  
● 無料で体験いただけます



たくさんの可愛い動物たちがお出迎え  
動物ふれあい広場  
● ふれあい無料・えさやり体験 100円～

もふもふの可愛い  
動物達と触れ合おう



乗馬場の周りをぐるっと1周！時期が良ければ、コースがお花畑に！  
馬の乗馬体験  
① 季節により変動します  
● 1周 700円  
↑ 身長：135cm以上  
体重：70kg以下  
ポニーの乗馬体験  
① 季節により変動します  
● 1周 400円  
↑ 年齢：4歳以上  
身長：135cm以下

※天候不良・動物の体調不良により中止する場合があります

# craft experience

クラフト体験教室

定員：40名

当日参加OK

手作りオリジナルにこだわったクラフト体験教室。楽しい思い出づくりに。予約不要で当日もご参加いただけます。  
※制作物は当日お持ち帰りいただけます。(備前焼を除く)  
15名以上でのご参加は10日前までにご予約ください。

素焼きのオカリナで素敵な音色を奏でよう！！  
オカリナの絵付け  
① 所要時間：約60分  
● プチオカリナ 1,300円  
楽器オカリナ 2,200円

筒にビー玉をはめ込んで簡単組立  
万華鏡作り  
① 所要時間：約15分  
● 800円

あなただけの特別なキャンドルを！  
モザイクキャンドル作り  
① 所要時間：約15分  
● 1,000円  
※お渡しは作業終了約40分後～

お部屋に飾って楽しもう  
ハーバリウム作り  
① 所要時間：約30分  
● 1,600円～

色砂とガラス細工でキャンドルづくり  
ジェルキャンドル作り  
① 所要時間：約30分  
● 1,350円～  
※オプションビー玉 50円/ガラス細工 300円  
※お渡しは作業終了約60分後～

好きな曲を選べます  
オルゴールBOX作り  
① 所要時間：約60分  
● 2,100円～

約3ヶ月後に郵送でお届けします  
備前焼  
① 所要時間：約60分  
● 3,500円(送料込み)

あなただけの小さな世界を作ろう  
スノードーム作り  
① 所要時間：約60分  
● 2,200円～  
※20名まで  
※オプションマスコット 220円



# gourmet experience

グルメ体験教室

定員：45名

10日前までに要予約

グルメ体験教室は、みんなで作って食べたり、お土産に持ち帰ったり、思い出になること間違いなしの体験教室です。当日受付はおこなっておりませんので、10日前までに事前ご予約のうえご来園ください。

本格ソーセージを作ってみよう！  
ソーセージ作り体験教室  
① 所要時間：約60分  
(お渡しまで作業開始から約3時間半)  
開始時間：11:00  
● お一人 1,200円(2人前以上で受付)  
↑ 年齢：中学生以上



小さなお子様にも体験していただけます！  
成形パン & パター作り  
① 所要時間：約60分  
パンを焼いている間作ったバターは試食用のパンでお召し上がりください  
開始時間：①13:00 ②15:00  
● お一人 1,200円(2人前以上で受付)  
↑ 年齢：4歳以上

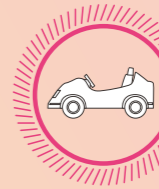

# attractions

アトラクション



子どもも大人も楽しめるアトラクションが広い園内にたくさんあります！

300円分お得！  
とくとく券(100円×18枚) 1,500円  
好評発売中！

- ・アーチェリー
- ・チューチュートレイン
- ・大きな森のブランコ
- ・バズーカ砲
- ・芝すべりゲレンデ
- ・宝石探し
- ・プレイランド
- ・ゴーカート
- ・SL機関車
- ・足こぎボート



# flower

開花情報



広大な園内でチューリップ・コスモス・ひまわり・菜の花など四季折々のお花を楽しめます。季節ごとに表情を変える花畑は一見の価値あり。一面に咲く美しい季節の花に癒されて！

| 1月                     | 2月 |
|------------------------|----|
| パンジー・ピオラ<br>11月上旬～5月上旬 |    |

| 3月               | 4月                  | 5月                    | 6月              | 7月                | 8月                   | 9月                 | 10月                 | 11月                    | 12月 |
|------------------|---------------------|-----------------------|-----------------|-------------------|----------------------|--------------------|---------------------|------------------------|-----|
| 菜の花<br>3月下旬～4月下旬 | チューリップ<br>4月上旬～4月中旬 | 桜<br>4月上旬             | バラ<br>5月下旬～7月中旬 | アジサイ<br>6月上旬～7月上旬 | タイタンピカス<br>7月中旬～9月上旬 | ヒマワリ<br>7月下旬～9月下旬  | コスモス<br>10月上旬～10月下旬 | パンジー・ピオラ<br>11月上旬～5月上旬 |     |
|                  | ハナビシソウ<br>4月下旬～5月中旬 | シャーレーポピー<br>5月上旬～5月下旬 |                 |                   | キバナコスモス<br>8月中旬～9月中旬 | コキア<br>7月中旬～10月上旬  | バラ<br>10月中旬～11月下旬   |                        |     |
|                  | ネモフィラ<br>4月上旬～5月上旬  |                       |                 |                   |                      | サルビア<br>7月中旬～10月上旬 |                     |                        |     |

HPで  
お花の  
詳細は  
紹介  
中！



※画像はイメージです